

湛江市 2026 年普通高考测试(二)

物理答题卡

注意事项:

- 1.在“条形码粘贴处”横贴条形码,注意不要超出框外。
- 2.答题前考生务必用黑色字迹的钢笔或签字笔填写姓名、考生号、考场号和座位号。
- 3.用2B铅笔填涂信息点,正确方法是:信息点框内必须填满,涂黑,否则无效;修改时须用橡皮擦干净。
- 4.作答时注意题号顺序,不得擅自更改题号。
- 5.保持卡面清洁,不要折叠和弄破。

姓名										
考生号	<input type="text"/>	<input type="text"/>	<input type="text"/>	<input type="text"/>	<input type="text"/>	<input type="text"/>	<input type="text"/>	<input type="text"/>	<input type="text"/>	<input type="text"/>
考场号	<input type="text"/>	<input type="text"/>	<input type="text"/>	座位号	<input type="text"/>	<input type="text"/>				

条形码粘贴处
(请核对条形码上的考生号和姓名)

选择题答题区

- | | | | | |
|-------------------|-------------------|-------------------|-------------------|--------------------|
| 1 [A] [B] [C] [D] | 3 [A] [B] [C] [D] | 5 [A] [B] [C] [D] | 7 [A] [B] [C] [D] | 9 [A] [B] [C] [D] |
| 2 [A] [B] [C] [D] | 4 [A] [B] [C] [D] | 6 [A] [B] [C] [D] | 8 [A] [B] [C] [D] | 10 [A] [B] [C] [D] |

非选择题答题区

11.(8分)

(1)①.....

②.....

③.....

(2).....

①.....

②.....

请在各题目的答题区域内作答,超出矩形边框限定区域的答案无效

12.(8分)

(1).....

(2).....

①.....

②.....

13.(9分)



请在各题目的答题区域内作答,超出矩形边框限定区域的答案无效

请在各题目的答题区域内作答,超出矩形边框限定区域的答案无效

14.(13分)

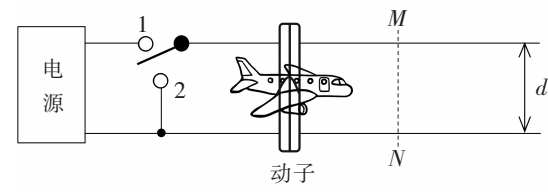

曹亚辉高中物理
www.zhidianwuli.com

请在各题目的答题区域内作答,超出矩形边框限定区域的答案无效

请在各题目的答题区域内作答,超出矩形边框限定区域的答案无效

15.(16分)

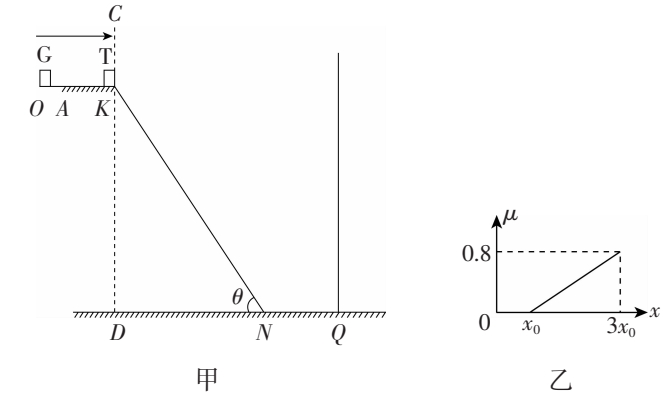

请在各题目的答题区域内作答,超出矩形边框限定区域的答案无效