

毕节市2026届高三年级高考第一次适应性考试

物理 答题卡

姓名 _____

准考证号 _____

贴条形码区

注意
事项

1. 答题前,考生先将自己的姓名、准考证号填写清楚,认真核准条形码,并在规定的位置贴好条形码。
2. 选择题用2B铅笔填涂,涂满整个填涂框,黑度能达到完全遮盖选项字母的程度;非选择题用黑色字迹笔书写。
3. 请在各题目的答题区域内作答,超出答题区域书写的答案无效;在草稿纸、试题卷上答题无效。
4. 保持卡面清洁,不要折叠、不要弄破,禁用涂改液、涂改胶条。

填涂
样例

缺考标记 (填涂说明: 缺考考生由监考员贴条形码,并用2B铅笔填涂左边缺考标记)

一、单项选择题 (请使用2B铅笔填涂)

- | | | | | | | | | | |
|---|----------------------------|----------------------------|----------------------------|----------------------------|---|----------------------------|----------------------------|----------------------------|----------------------------|
| 1 | <input type="checkbox"/> A | <input type="checkbox"/> B | <input type="checkbox"/> C | <input type="checkbox"/> D | 5 | <input type="checkbox"/> A | <input type="checkbox"/> B | <input type="checkbox"/> C | <input type="checkbox"/> D |
| 2 | <input type="checkbox"/> A | <input type="checkbox"/> B | <input type="checkbox"/> C | <input type="checkbox"/> D | 6 | <input type="checkbox"/> A | <input type="checkbox"/> B | <input type="checkbox"/> C | <input type="checkbox"/> D |
| 3 | <input type="checkbox"/> A | <input type="checkbox"/> B | <input type="checkbox"/> C | <input type="checkbox"/> D | 7 | <input type="checkbox"/> A | <input type="checkbox"/> B | <input type="checkbox"/> C | <input type="checkbox"/> D |
| 4 | <input type="checkbox"/> A | <input type="checkbox"/> B | <input type="checkbox"/> C | <input type="checkbox"/> D | | | | | |

二、多项选择题 (请使用2B铅笔填涂)

- | | | | | | |
|----|----------------------------|----------------------------|----------------------------|----------------------------|--------------------------|
| 8 | <input type="checkbox"/> A | <input type="checkbox"/> B | <input type="checkbox"/> C | <input type="checkbox"/> D | <input type="checkbox"/> |
| 9 | <input type="checkbox"/> A | <input type="checkbox"/> B | <input type="checkbox"/> C | <input type="checkbox"/> D | <input type="checkbox"/> |
| 10 | <input type="checkbox"/> A | <input type="checkbox"/> B | <input type="checkbox"/> C | <input type="checkbox"/> D | <input type="checkbox"/> |

三、非选择题 (请使用0.5mm黑色字迹的签字笔书写)

11. (6分)

(1) _____ (2) _____

(3) _____

12. (9分)

(1) _____

(2) I _____

II _____

考生请勿在此区域作答

请在各题目的答题区域内作答,超出黑色矩形边框限定区域的答案无效

请在各题目的答题区域内作答,超出黑色矩形边框限定区域的答案无效

13. (10分)

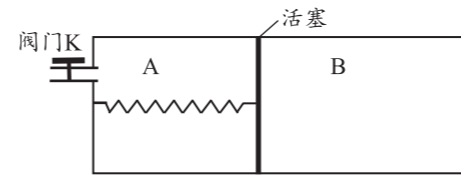

请在各题目的答题区域内作答,超出黑色矩形边框限定区域的答案无效

14. (14分)

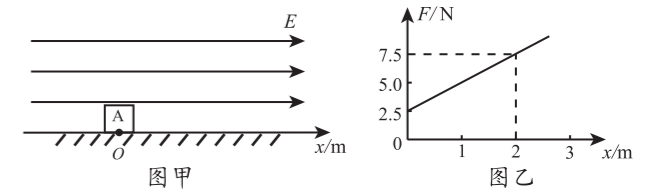

请在各题目的答题区域内作答,超出黑色矩形边框限定区域的答案无效

请在各题目的答题区域内作答,超出黑色矩形边框限定区域的答案无效

请在各题目的答题区域内作答，超出黑色矩形边框限定区域的答案无效

15. (18分)

请在各题目的答题区域内作答，超出黑色矩形边框限定区域的答案无效

请在各题目的答题区域内作答，超出黑色矩形边框限定区域的答案无效

考生请勿在此区域作答



请在各题目的答题区域内作答，超出黑色矩形边框限定区域的答案无效

请在各题目的答题区域内作答，超出黑色矩形边框限定区域的答案无效

考生请勿在此区域作答

请在各题目的答题区域内作答，超出黑色矩形边框限定区域的答案无效