



达一中高2024级2025年秋季第二次月考
物理答题卡

姓名: _____ 班级: _____

考场/座位号: _____

注意事项

1. 答题前请将姓名、班级、考场、准考证号填写清楚。
2. 客观题答题, 必须使用2B铅笔填涂, 修改时用橡皮擦干净。
3. 主观题答题, 必须使用黑色签字笔书写。
4. 必须在题号对应的答题区域内作答, 超出答题区域书写无效。

正确填涂 错误填涂

贴码区

(正面朝上, 切勿贴出方框)

条码尺寸: 50×20毫米
条码编码: code128

缺考标记

一、单项选择题: 本题共7小题, 每小题4分, 共28分。 二、多项选择题: 本题共3小题, 每小题6分, 共18分。 每小题有多项符合题目要求, 全部选对的得6分, 选对但不全的得3分, 有选错的得0分。

- | | | | | |
|---|---|---|---|--|
| 1 <input type="checkbox"/> A <input type="checkbox"/> B <input type="checkbox"/> C <input type="checkbox"/> D | 3 <input type="checkbox"/> A <input type="checkbox"/> B <input type="checkbox"/> C <input type="checkbox"/> D | 5 <input type="checkbox"/> A <input type="checkbox"/> B <input type="checkbox"/> C <input type="checkbox"/> D | 7 <input type="checkbox"/> A <input type="checkbox"/> B <input type="checkbox"/> C <input type="checkbox"/> D | 9 <input type="checkbox"/> A <input type="checkbox"/> B <input type="checkbox"/> C <input type="checkbox"/> D |
| 2 <input type="checkbox"/> A <input type="checkbox"/> B <input type="checkbox"/> C <input type="checkbox"/> D | 4 <input type="checkbox"/> A <input type="checkbox"/> B <input type="checkbox"/> C <input type="checkbox"/> D | 6 <input type="checkbox"/> A <input type="checkbox"/> B <input type="checkbox"/> C <input type="checkbox"/> D | 8 <input type="checkbox"/> A <input type="checkbox"/> B <input type="checkbox"/> C <input type="checkbox"/> D | 10 <input type="checkbox"/> A <input type="checkbox"/> B <input type="checkbox"/> C <input type="checkbox"/> D |

三、非选择题, 本题共5小题, 共54分。

11. (6分)

(1) _____ (2) _____

12. (8分)

(1) _____ (2) _____ (3) _____ (4) _____

13. (10分)

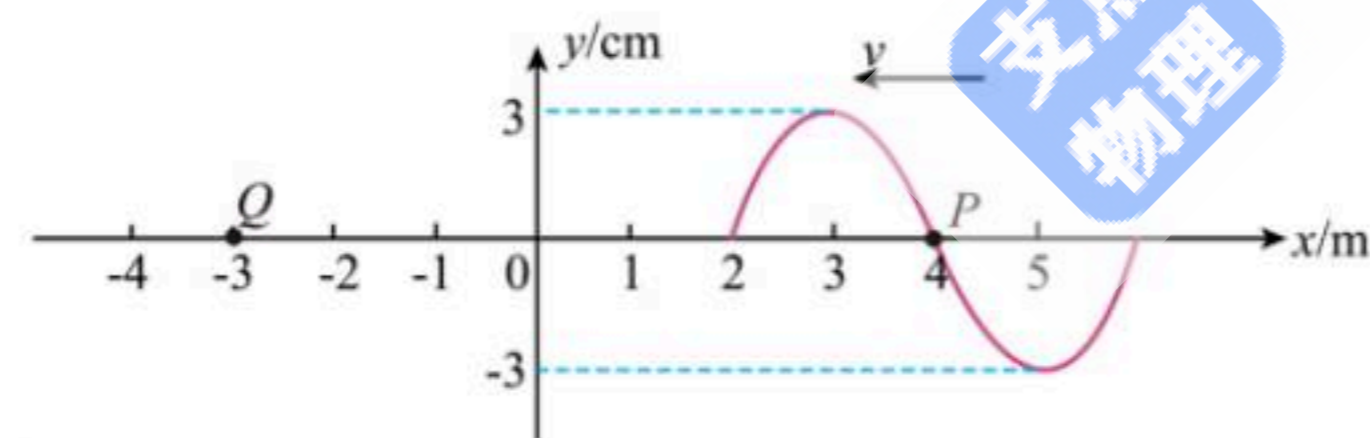

14. (12分)

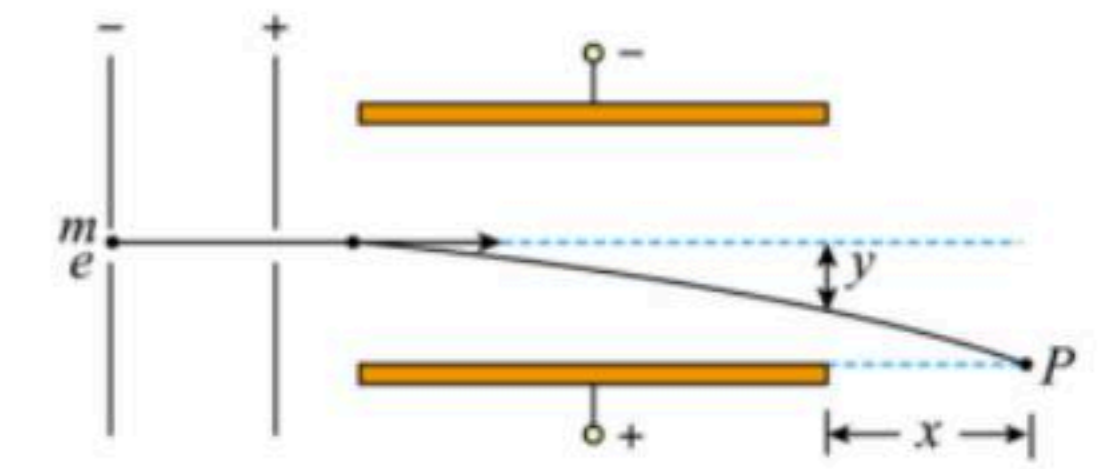

15. (18分)

