

高中 2023 级第二次诊断性考试

物理答题卡

姓名 _____ 班级 _____

考号

--	--	--	--	--	--	--	--	--	--

贴条形码区(监考员贴)
(正面朝上切勿贴出虚线框外)

注 意 事 项	1. 答题前, 考生先将自己的姓名、班级、考号用0.5毫米的黑色墨水签字笔填写清楚, 并认真核对条形码上的学校、姓名、考号。 2. 选择题使用2B铅笔填涂, 非选择题用0.5毫米的黑色墨水签字笔书写, 字体工整、笔迹清楚; 按照题号顺序在各题目的答题区域内作答, 超出答题区域书写的答案无效; 在草稿纸、试题卷上答题无效。 3. 保持卡面清洁, 不要折叠, 不要损坏; 选择题修改时用橡皮擦擦干净, 不留痕迹。其他试题修改禁用涂改液和不干胶条。	考生禁填	填涂示例 正确填涂法
	缺考考生, 由监考员用2B铅笔填涂下面的缺考标记 <div style="text-align: center; margin: 5px 0;"><input type="checkbox"/></div> 缺考标记		

选择题

(考生须用2B铅笔填涂)

1 <input type="checkbox"/> A <input type="checkbox"/> B <input type="checkbox"/> C <input type="checkbox"/> D 2 <input type="checkbox"/> A <input type="checkbox"/> B <input type="checkbox"/> C <input type="checkbox"/> D 3 <input type="checkbox"/> A <input type="checkbox"/> B <input type="checkbox"/> C <input type="checkbox"/> D 4 <input type="checkbox"/> A <input type="checkbox"/> B <input type="checkbox"/> C <input type="checkbox"/> D 5 <input type="checkbox"/> A <input type="checkbox"/> B <input type="checkbox"/> C <input type="checkbox"/> D	6 <input type="checkbox"/> A <input type="checkbox"/> B <input type="checkbox"/> C <input type="checkbox"/> D 7 <input type="checkbox"/> A <input type="checkbox"/> B <input type="checkbox"/> C <input type="checkbox"/> D 8 <input type="checkbox"/> A <input type="checkbox"/> B <input type="checkbox"/> C <input type="checkbox"/> D 9 <input type="checkbox"/> A <input type="checkbox"/> B <input type="checkbox"/> C <input type="checkbox"/> D 10 <input type="checkbox"/> A <input type="checkbox"/> B <input type="checkbox"/> C <input type="checkbox"/> D
---	--

非选择题 (考生须用0.5毫米的黑色墨迹签字笔书写)

11. (2) _____ (3) _____ (4) _____

12. (1) _____ (3) _____

(4) _____ (5) _____

13.

请在各题目的答题区域内作答, 超出黑色矩形边框限定区域的答案无效

(非答题区域, 请勿作答)

14.

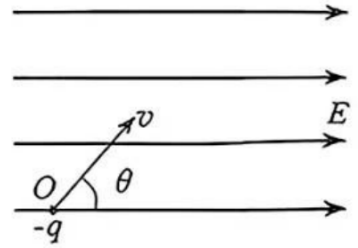

15.

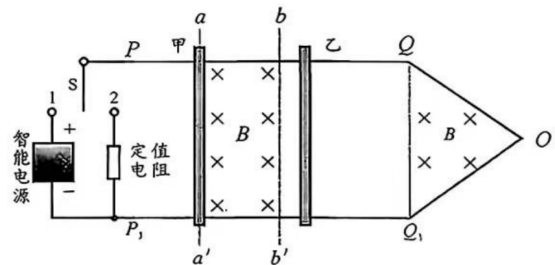

请在各题目的答题区域内作答, 超出黑色矩形边框限定区域的答案无效