

物理答题卡

姓名 _____

贴条形码区

准考证号 _____

注意事项

1. 答题前，考生务必先认真核准条形码上的姓名、准考证号，然后使用0.5毫米的黑色笔迹签字笔将姓名、准考证号填写在相应位置，并在答题卡背面左上角填写姓名和准考证号末两位。要求字体工整、笔迹清晰。
2. 答选择题时，必须使用2B铅笔填涂。修改时，要用橡皮将修改处擦干净。规范填涂样例：
3. 答非选择题时，必须使用0.5毫米的黑色笔迹签字笔书写；作图题可先用铅笔绘出，确认后再用0.5毫米的黑色笔迹签字笔描清楚。要求字体工整、笔迹清晰。严格按题号所指示的答题区域作答，超出答题区域书写的答案无效；在试题、草稿纸上答题无效。
4. 保持答题卡清洁、完整。严禁折叠，严禁在答题卡上作任何标记，严禁使用涂改液、胶带纸和修正带。严禁污染答题卡上的黑色方块。
5. 未按上述要求填写、答题，影响评分质量，后果自负。

此栏禁止考生填涂 缺考标记 缺考考生由监考员贴条形码，并用2B铅笔填涂左边的缺考标记。

选择题 (用2B铅笔填涂)

单项选择题

- | | |
|---|---|
| 1 <input type="checkbox"/> A <input type="checkbox"/> B <input type="checkbox"/> C <input type="checkbox"/> D | 6 <input type="checkbox"/> A <input type="checkbox"/> B <input type="checkbox"/> C <input type="checkbox"/> D |
| 2 <input type="checkbox"/> A <input type="checkbox"/> B <input type="checkbox"/> C <input type="checkbox"/> D | 7 <input type="checkbox"/> A <input type="checkbox"/> B <input type="checkbox"/> C <input type="checkbox"/> D |
| 3 <input type="checkbox"/> A <input type="checkbox"/> B <input type="checkbox"/> C <input type="checkbox"/> D | |
| 4 <input type="checkbox"/> A <input type="checkbox"/> B <input type="checkbox"/> C <input type="checkbox"/> D | |
| 5 <input type="checkbox"/> A <input type="checkbox"/> B <input type="checkbox"/> C <input type="checkbox"/> D | |

多项选择题

- | |
|--|
| 8 <input type="checkbox"/> A <input type="checkbox"/> B <input type="checkbox"/> C <input type="checkbox"/> D |
| 9 <input type="checkbox"/> A <input type="checkbox"/> B <input type="checkbox"/> C <input type="checkbox"/> D |
| 10 <input type="checkbox"/> A <input type="checkbox"/> B <input type="checkbox"/> C <input type="checkbox"/> D |

非选择题 (用0.5毫米的黑色笔迹签字笔书写)

11. (7分)

(1) _____

(2) _____

12. (9分)

(1) _____

(2) _____

(3) _____

请在各题目的答题区域内作答，超出答题区域的答案无效

请在各题目的答题区域内作答，超出答题区域的答案无效

13. (8分)

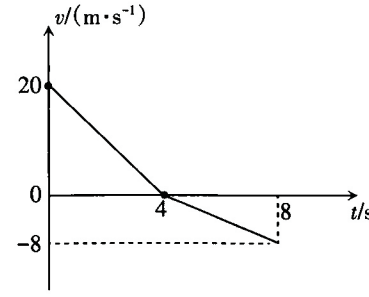
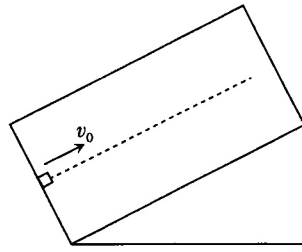

请在各题目的答题区域内作答，超出答题区域的答案无效

请在各题目的答题区域内作答，超出答题区域的答案无效

14. (14分)

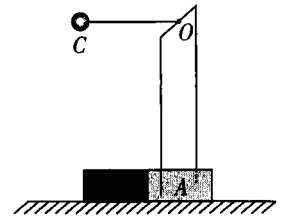

请在各题目的答题区域内作答，超出答题区域的答案无效

考生
必填

姓名

准考证号
末两位

考生务必将姓名、准考证号末两位用0.5毫米的黑色笔迹签字笔认真填写在书写框内。准考证号末两位的每个书写框内只能填写一个阿拉伯数字。

请在各题目的答题区域内作答，超出答题区域的答案无效

15. (16分)

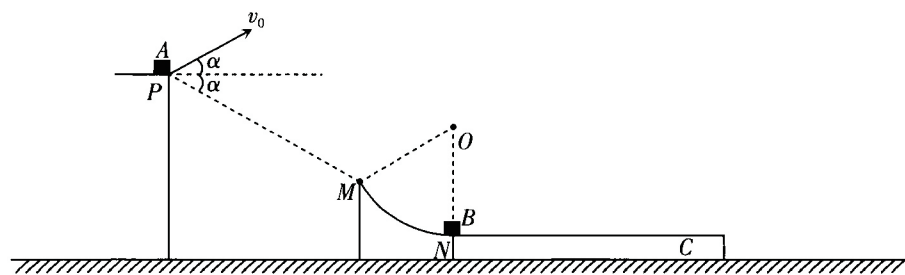

请在各题目的答题区域内作答，超出答题区域的答案无效

请在各题目的答题区域内作答，超出答题区域的答案无效

支点
物理
曹亚辉高中物理
www.zhidianwuli.com

请在各题目的答题区域内作答，超出答题区域的答案无效

请在各题目的答题区域内作答，超出答题区域的答案无效

考生请勿在此区域内答题

请在各题目的答题区域内作答，超出答题区域的答案无效