



2023级高三下学期定时练习
物理答题卡

姓名	<input type="text"/>	座号	<input type="text"/>
考籍号	<input type="text"/>	贴条形码区 (正面朝上切勿贴出虚线框外)	

考生禁填	缺考标记 <input type="checkbox"/>	注意事项 1. 答题前,考生务必先认真核对条形码上的姓名、考籍号和座号,无误后将本人姓名、考籍号和座号填写在相应位置,同时将背面左上角的姓名和座号填写在相应位置。 2. 选择题填涂时,必须使用2B铅笔按  图示规范填涂;非选择题必须使用0.5毫米黑色签字笔作答。 3. 必须在题目所指示的答题区域内作答,超出答题区域的答案无效,在草稿纸、试题卷上答题无效。 4. 保持答题卡清洁,完整、严禁折叠,严禁使用涂改液和修正带。
	缺考考生由监考员贴条形码,并用2B铅笔填涂上面的缺考标记。	

选择题 (共46分)

(考生须用2B铅笔填涂)

正确填涂样例: 

- | | | |
|---|---|--|
| 1 <input type="checkbox"/> A <input type="checkbox"/> B <input type="checkbox"/> C <input type="checkbox"/> D | 5 <input type="checkbox"/> A <input type="checkbox"/> B <input type="checkbox"/> C <input type="checkbox"/> D | 8 <input type="checkbox"/> A <input type="checkbox"/> B <input type="checkbox"/> C <input type="checkbox"/> D |
| 2 <input type="checkbox"/> A <input type="checkbox"/> B <input type="checkbox"/> C <input type="checkbox"/> D | 6 <input type="checkbox"/> A <input type="checkbox"/> B <input type="checkbox"/> C <input type="checkbox"/> D | 9 <input type="checkbox"/> A <input type="checkbox"/> B <input type="checkbox"/> C <input type="checkbox"/> D |
| 3 <input type="checkbox"/> A <input type="checkbox"/> B <input type="checkbox"/> C <input type="checkbox"/> D | 7 <input type="checkbox"/> A <input type="checkbox"/> B <input type="checkbox"/> C <input type="checkbox"/> D | 10 <input type="checkbox"/> A <input type="checkbox"/> B <input type="checkbox"/> C <input type="checkbox"/> D |
| 4 <input type="checkbox"/> A <input type="checkbox"/> B <input type="checkbox"/> C <input type="checkbox"/> D | | |

非选择题 (共54分)

(考生须用0.5毫米黑色签字笔书写)

11.(6分) (1) _____ (2) _____

(3) _____

12.(10分) (1) _____

(2) _____

13.(10分)

请在各题目的答题区域内作答,超出答题区域的答案无效

请在各题目的答题区域内作答,超出答题区域的答案无效

14.(12分)

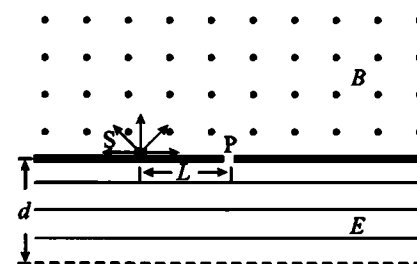

请在各题目的答题区域内作答,超出答题区域的答案无效

请在各题目的答题区域内作答,超出答题区域的答案无效

请在各题目的答题区域内作答,超出答题区域的答案无效

请在各题目的答题区域内作答,超出答题区域的答案无效

请在各题目的答题区域内作答，超出答题区域的答案无效

15. (16分)

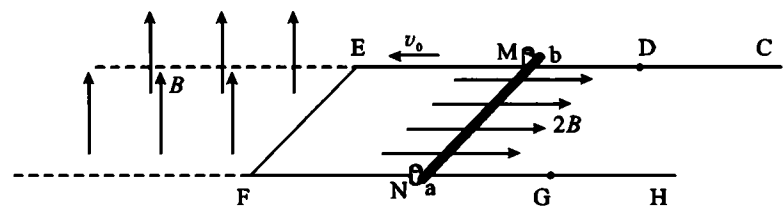

请在各题目的答题区域内作答，超出答题区域的答案无效

请在各题目的答题区域内作答，超出答题区域的答案无效

请勿在此区域答题

请在各题目的答题区域内作答，超出答题区域的答案无效