

昭通市市直中学2025年秋季学期高二年级第一次月考物理答题卡

班级 _____
 姓名 _____
 考场号
 座位号

注意事项

- 答题前，考生先将自己的姓名、准考证号、考场号、座位号填写清楚。
- 选择题使用2B铅笔填涂，非选择题使用黑色碳素笔书写，超出答题区域无效。
- 保持卡面清洁，不要折叠、不要弄破。

填涂范例

正确填涂

错误填涂

贴条形码区
(正面朝上，请贴在虚线框内)

准考证号

0	0	0	0	0	0	0	0	0	0
1	1	1	1	1	1	1	1	1	1
2	2	2	2	2	2	2	2	2	2
3	3	3	3	3	3	3	3	3	3
4	4	4	4	4	4	4	4	4	4
5	5	5	5	5	5	5	5	5	5
6	6	6	6	6	6	6	6	6	6
7	7	7	7	7	7	7	7	7	7
8	8	8	8	8	8	8	8	8	8
9	9	9	9	9	9	9	9	9	9

缺考标记 (填涂说明：缺考考生由监考员用2B铅笔填涂准考证号及左边缺考标记)

第 I 卷 选择题

- | | |
|---------------------------------------------------------------------------------------------------------------|----------------------------------------------------------------------------------------------------------------|
| 1 <input type="checkbox"/> A <input type="checkbox"/> B <input type="checkbox"/> C <input type="checkbox"/> D | 6 <input type="checkbox"/> A <input type="checkbox"/> B <input type="checkbox"/> C <input type="checkbox"/> D |
| 2 <input type="checkbox"/> A <input type="checkbox"/> B <input type="checkbox"/> C <input type="checkbox"/> D | 7 <input type="checkbox"/> A <input type="checkbox"/> B <input type="checkbox"/> C <input type="checkbox"/> D |
| 3 <input type="checkbox"/> A <input type="checkbox"/> B <input type="checkbox"/> C <input type="checkbox"/> D | 8 <input type="checkbox"/> A <input type="checkbox"/> B <input type="checkbox"/> C <input type="checkbox"/> D |
| 4 <input type="checkbox"/> A <input type="checkbox"/> B <input type="checkbox"/> C <input type="checkbox"/> D | 9 <input type="checkbox"/> A <input type="checkbox"/> B <input type="checkbox"/> C <input type="checkbox"/> D |
| 5 <input type="checkbox"/> A <input type="checkbox"/> B <input type="checkbox"/> C <input type="checkbox"/> D | 10 <input type="checkbox"/> A <input type="checkbox"/> B <input type="checkbox"/> C <input type="checkbox"/> D |

第 II 卷 非选择题

二、填空、实验题 (本大题共2小题, 共18分)

11. (6分) (1) _____ (3) _____
- (2) _____
12. (12分) (1) _____
- (2) _____
- (3) ① _____ ② _____

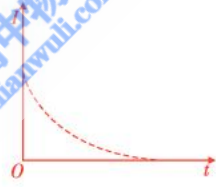

请在各题目的答题区域内作答，超出矩形边框限定区域的答案无效

三、计算题 (本大题共3小题, 共36分。解答应写出必要的文字说明、方程式和重要演算步骤, 只写出最后答案的不能得分。有数据计算的题, 答案中必须明确写出数值和单位)

13. (9分)

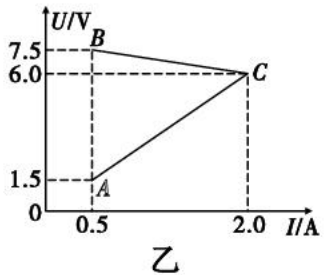
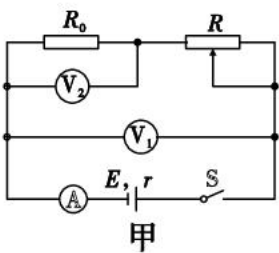

请在各题目的答题区域内作答，超出矩形边框限定区域的答案无效